

kaspersky

Kaspersky Automated Security Awareness Platform

～セキュリティ意識啓発オンライントレーニング

2023年12月20日

株式会社カスペルスキー

セールスエンジニアリング本部



サイバーインシデントの 90%は人為的ミスが原因

——
人的要因 - サイバーセキュリティの最も脆弱な要素

従業員の知識不足や怠慢は、企業に多大な損害を与える可能性があります

従業員の42%が職場のパスワードを共有していることを認めています。

従業員の約35%が、会社の機密データをプライベートデバイスに保存していることを認めています



従業員の25%が自宅で会社のノートパソコンやスマートフォンを日常的に使用しています。

従業員の65%が、同じパスワードの異なるバリエーションを通常使用していると回答。

実践的な内容のサイバーセキュリティの啓発教育を行うオンライントレーニング。

強固なパスワードの設定方法や適切な取り扱い方、フィッシングメールの見分け方と対処方法など、日々従業員が業務で利用するIT機器やサービスに関して、実践的な内容のカリキュラムを提供。

トレーニングトピックは12

合計100以上のレッスンやテストを含むトレーニングで構成される。
1レッスン当たりの所要時間は2～10分程度。

多彩なコンテンツラインナップ

トレーニングレベルは、初心者、初級、中級、上級を選択
多様なトレーニングモジュール（インタラクティブなインターフェイス、クイズ形式など）
メールによる動機付けの強化

フィッシング攻撃のシミュレーション

スマートフォンからも受講可能

12のトレーニングトピックと主な学習内容

- 01) パスワードとアカウント：適切なパスワード設定と管理方法
- 02) メールセキュリティ：メールの適切な利用方法、フィッシングメールなどの対処方法
- 03) Web閲覧：ウェブの閲覧に際し注意すべきこと、危険なウェブの見分け方
- 04) ソーシャルメディアとメッセージング：ソーシャルメディアの利用時に注意する点、投稿する際に考慮する点
- 05) PCセキュリティ：PCのセキュリティ設定やその取り扱い、ソフトウェアのインストールの際に注意する点
- 06) モバイル機器：スマートフォンの利用や、アプリのインストールの際に注意する点
- 07) 機密データの保護：重要データとは何か、どのようなルールで保護し取り扱うべきか
- 08) 個人データ：個人データの適切な保管、共有すべきではない個人データ、職場での個人データの安全な処理
- 09) GDPR：GDPRについての詳細解説と、注意すべき点
- 10) 物理的なデータのセキュリティ：オフィスの情報を脅かす危険、環境要因からデータを保護する方法
- 11) 産業サイバーセキュリティ：産業システムのサイバーセキュリティが重要な理由、リスク軽減の方法など
- 12) 銀行カードセキュリティとPCI DSS：銀行カードとそれに伴うリスク、PCI DSS要件。

2023年8月現在

Web閲覧 **上級**、ソーシャルメディアとメッセージング **上級**、PCセキュリティ **上級**、
モバイル機器 **上級**は 英語コンテンツのみ提供。

機密データの保護、個人データ、GDPR、物理データセキュリティ、産業サイバーセキュリティ、
銀行カードセキュリティとPCI DSS は英語コンテンツのみ提供。

エクспレスコースは英語コンテンツのみ提供。

管理者の負荷を減らし、容易な管理を可能にするコンソール。

The screenshot displays the KASAP management console for a company named '会社カスペルスキー'. The interface includes a navigation menu with options like 'ダッシュボード', 'ユーザー', 'トレーニンググループ', 'コンテンツ', 'フィッシング・シミュレーター', and '会社設定'. The main content area is divided into several sections:

- 推奨 (Recommendations):** A list of three steps for platform management, including confirming features, preparing training groups, and starting learning.
- ユーザー & トレーニング枠 (Users & Training Slots):** A summary showing 6 available slots and 10 total slots, with a breakdown of users by status (e.g., 4 learning, 0 completed, 1 unassigned).
- 私のアクション (My Actions):** A list of management actions such as '新規ユーザーの追加', 'インポートと同期', and 'トレーニング一時停止'.
- プログラムに期待すること (Expectations for Programs):** A table showing progress for different risk groups.
- 誰が私の注意を必要としていますか? (Who needs my attention?):** A donut chart and a list of items requiring attention, such as '時間内に終わらせることができません'.

グループ	ユーザー数	学習中	完了	未割当て	完了率	推定終了日
極リスク					-	-
一般的リスク	2	2			0%	2022/11/14
高リスク					-	-
初級編	2	2			0%	2022/08/23
ハイリスクグループ					-	-

プログラム管理の完全自動化

トレーニングプログラム管理者は、従業員のリスクプロファイルに応じて目標レベルを選択。
わかりやすいレポートで進捗を管理。

トレーニングコースのカスタマイズ

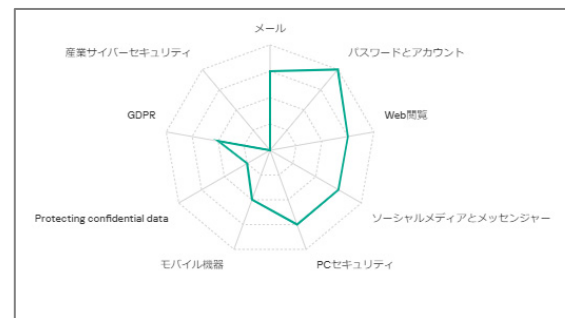

ダッシュボードや個別ユーザーレポートによるわかりやすいレポート

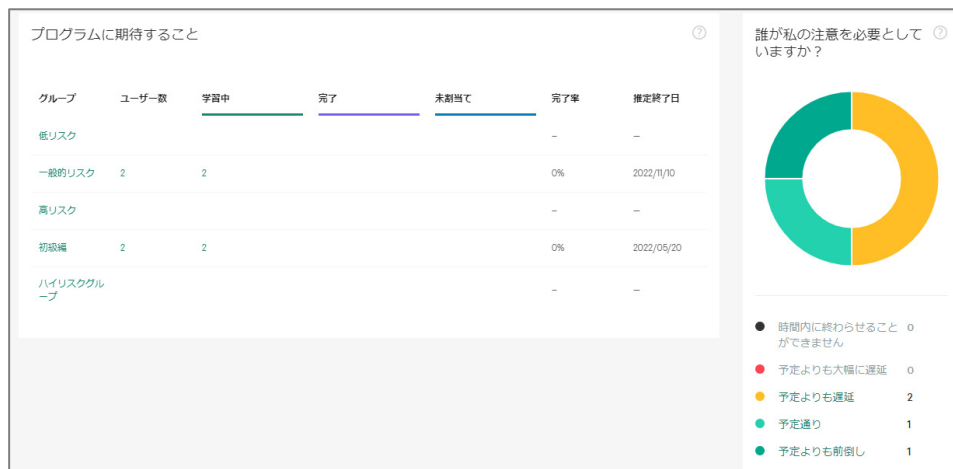

効果的なトレーニング

シリーズ形式のマイクロラーニング。

退屈で冗長な授業を避け、詰め込み過ぎを回避。

従業員は週に数分ずつ、さまざまな種類の小さなコンテンツを受講。

多言語対応

コンテンツアイテムはすべて主要言語にローカライズ。

英国議会での信じられないような話

タブをクリックするとさらに情報が表示されます

何が起きたのでしょうか？



2017年12月2日、イギリスの保守党政治家であるナディーン・ドリスは、次のようにツイートしました。

「私のスタッフは毎日、私のアカウントで私の机の上のコンピュータにログインしている。交換留学中のインターンも含めて。」

しかし、この旅行が大騒動を引き起こしました。

同僚「サポート」 +

結末 +

質問

では、例を挙げてみましょう。

あなたは、その日、すでに退社していますが、クライアントに重要なプレゼンテーションを送るのを忘れていたことに気がつきました！プレゼン資料は完成していますが、パスワードで保護された仕事用のパソコンに入っています。会社に戻るには50分かかります（でも家までは10分です）。残念なことに、VPNを設定するのを忘れてしまったので、自宅から仕事用のアカウントに接続することができません。



どうすればいいのでしょうか？



うすればいいのでしょうか？

このメールは100%詐欺です。

Googleに連絡したり、友人に相談しても意味がありません。メールでユーザーにパスワードを尋ねるサービスはありません。

このメールは削除すべきです。

友人にアドバイスを求めましょう。このような状況に陥ったことがあり、何をすべきか知っているかもしれません。

多彩なコンテンツラインナップ 多様なトレーニングモジュール (前ページ参照) メールによる動機付けの強化 フィッシング攻撃のシミュレーション

「メールによる動機付けの強化」例

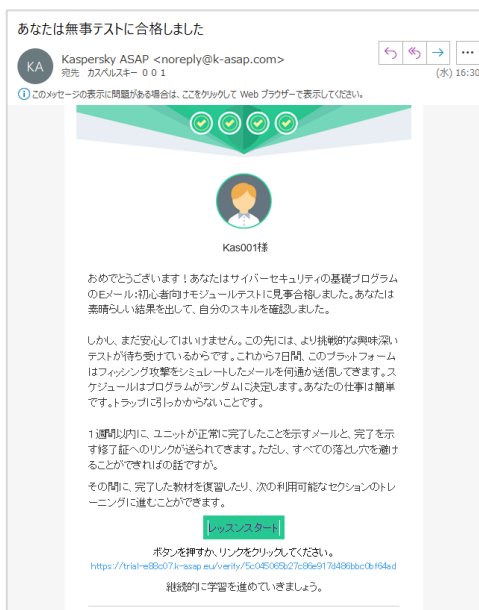

模擬フィッシング攻撃

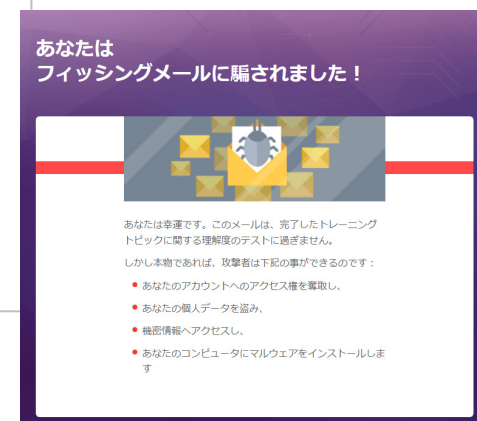
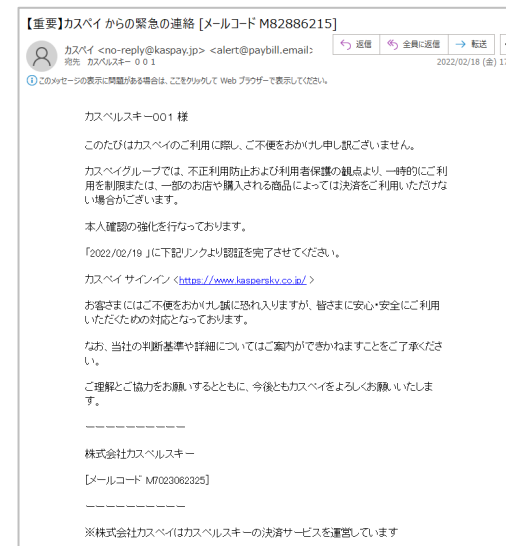

1. 会社のトレーニング設定（2項目の決定）
模擬フィッシング攻撃を有効にするか。（ユーザーはトレーニング中に模擬フィッシング攻撃を受ける）
テストの前倒しを可能にするか。（ユーザーは、テストを前倒しで受けて自分の理解度を証明し、次のユニットに移ることができる）
2. ユーザー登録。
3. 必要に応じてトレーニンググループのカスタマイズ・新規作成。
4. ユーザーをトレーニンググループに割り当て。
5. ユーザーが招待メール受信。



トレーニング開始

デスクトップコンピューター (Windows、Mac) や、モバイルデバイス (iOS、Android) から受講



The desktop screenshot shows a user interface for a training course. At the top, there are navigation tabs for 'コース履歴' (Course History) and '私の実績' (My Achievements). The user is identified as 'Kas001' and the language is set to '日本語'. The main content area is titled 'パスワードとアカウント：初心者向け' (Passwords and Accounts: Beginner-friendly) with a completion date of '2022/3/6'. It includes a progress indicator showing 'あなたの進捗 9%' (Your progress 9%) and a 'スタート' (Start) button. Below this, there is a detailed text block explaining password security, accompanied by an icon of a laptop with a lock. At the bottom, there is a 'Lesson' button and a 'スタート' (Start) button with a '5-10分' (5-10 min) duration indicator.



The mobile screenshot shows the same training portal interface adapted for a smartphone. The browser address bar shows 'trial-k-asap.eu'. The user is identified as 'Kas001様'. The main message states: 'あなたはトレーニング実施中のフェーズにいます。レッスンやテストが用意されています。これらをクリアして、サイバーセキュリティについての知識を深めてください。' (You are in the training phase. Lessons and tests are prepared. Clear these to deepen your knowledge of cybersecurity). Below this, it shows 'あなたのグループ 初級編 (10トレーニングユニット)' (Your group: Beginner level (10 training units)). A progress bar for the 'メインコース' (Main course) shows '終了予定日 2022/5/19' (End date: 2022/5/19) and '進捗 0%' (Progress: 0%).

コンテンツのカスタマイズ

社内ポリシーや規範の周知のために、コンテンツにスライドを追加することができます。

- 必要とされる情報を追加
レッスン中の任意の場所に、スライドを追加することができます。スライドのテキストは10,000文字まで
- 添付ファイル
詳細情報を提供するために、PDF、Wordファイル、パワーポイントファイル、PNGを、5ファイル、25MBまでアップロードできます。
ユーザーはファイルをダウンロードできます。

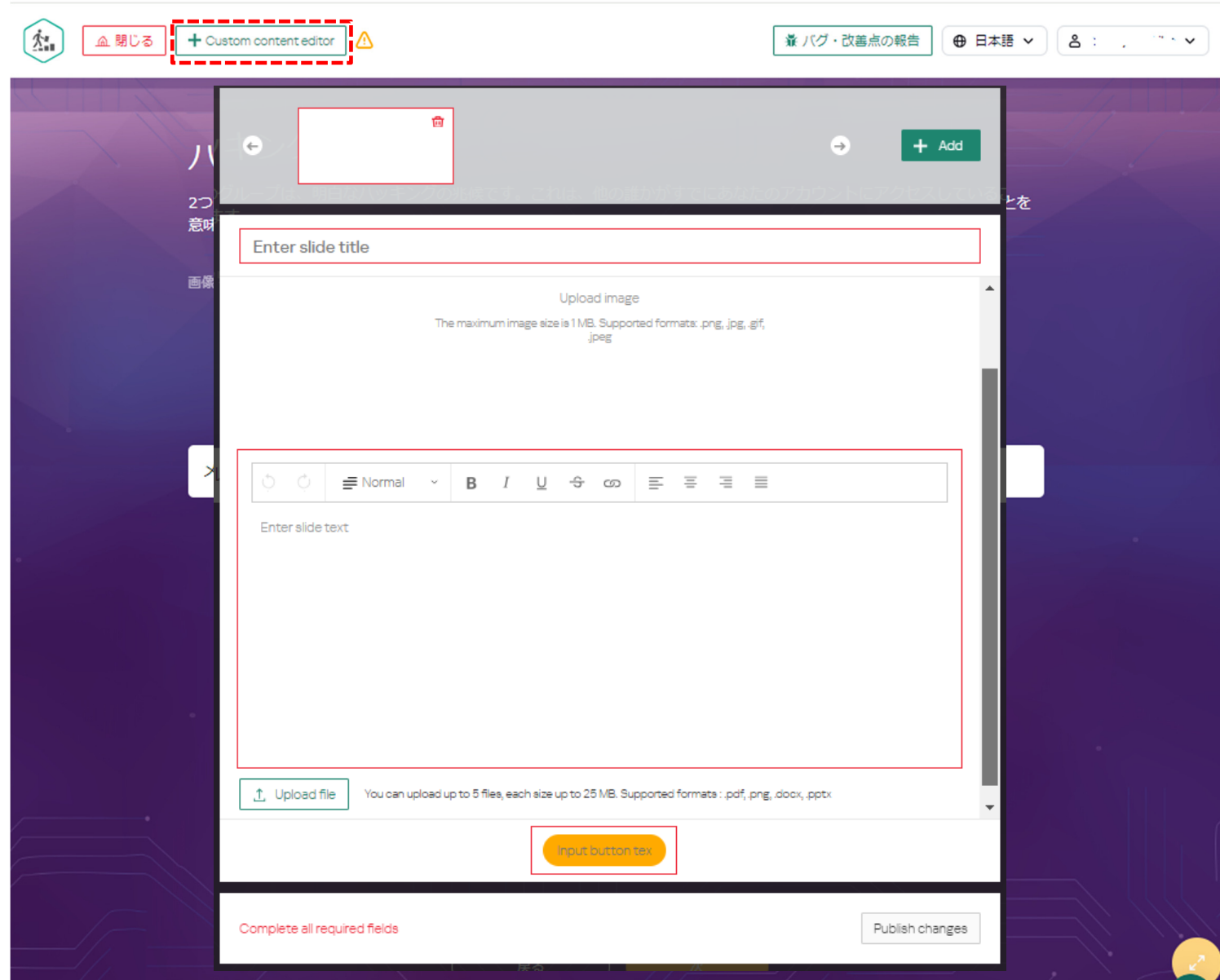

コンテンツのカスタマイズ例

個人のメールアドレスのハッキングを会社のITセキュリティチームに報告する必要がある理由

ハッキングされたと疑わしい場合

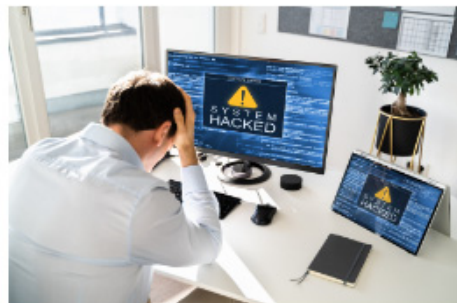

ハッキングされたと少しでも疑わしく感じたら

IT部 もしくはセキュリティ委員会に連絡

電話 0x-xxxx-xxxx

E-mail it-sec@xxx.com

戻る

OK

戻る

次

個人的
はあな
う理由
ですか
えば、
ティチ

者はあ
。会
ップ
うに
にも
よ

SNS使用に関するセキュリティポリシー



AA社セキュリティポリシー SNSの使用について

- ・弊社では、業務PCでのSNS使用を禁止しています。
- ・SNSアカウントに社用E-mailアドレスを使用することも禁止しています。
プライベートのE-mailアドレスを使用してください。
- ・出張先・訪問先が分かる投稿は禁止しています。

SNSの使用について.pptx 38.58 KB
SNSの使用について 2 .pptx 39.61 KB

添付ファイル

OK

KASAP管理機能

ちゃんと受講しましょうね



必須項目は、フルネーム、省略名、メールアドレスのみ。

画面から入力、Excelインポート、Active Directoryからインポートすることが出来ます。

カスタム属性も追加可能。（この例では“所属”を追加）



ユーザーの追加

* - 必須項目

フルネーム*

フルネーム

省略名*

省略名

メール*

メールを入力

グループ*

グループなし

所属

キャンセル 追加

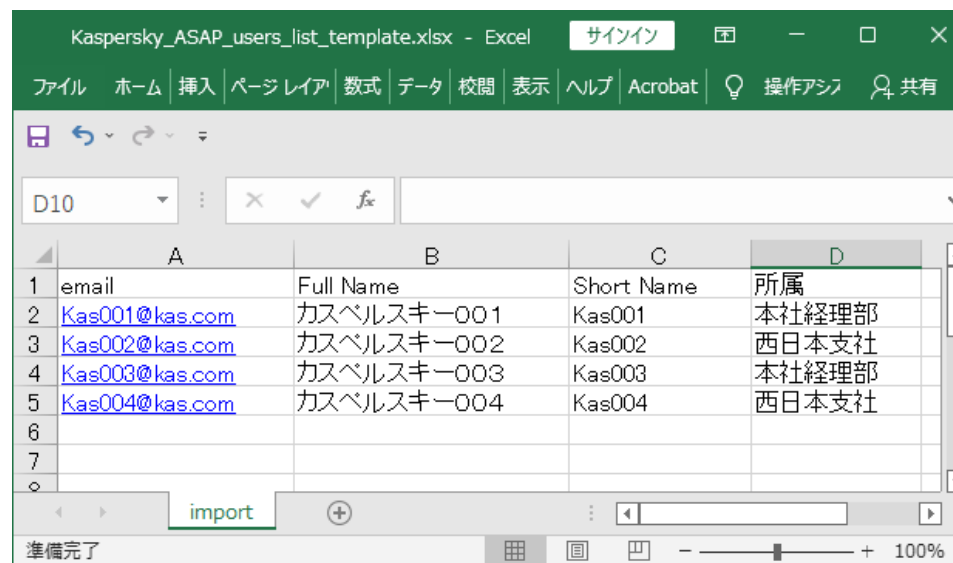

	A	B	C	D
1	email	Full Name	Short Name	所属
2	Kas001@kas.com	カスベルスキー001	Kas001	本社経理部
3	Kas002@kas.com	カスベルスキー002	Kas002	西日本支社
4	Kas003@kas.com	カスベルスキー003	Kas003	本社経理部
5	Kas004@kas.com	カスベルスキー004	Kas004	西日本支社
6				
7				
8				

準備完了

カスタム属性を使って、ユーザーをトレーニングに自動的に紐づけすることも可能。

カスタム属性の表示（ビューの変更）

活動中	フルネーム	グループ	所属	役職	パフォーマンス区分	パフォーマンスカテゴリー: エクスプレスコース	ステータス	攻撃結果	トレーニング条件への同意
<input type="checkbox"/>	カスベ 太郎	-	総務部	一般	-	-	未割当て	-	-
<input type="checkbox"/>	青森 次郎	-	営業部	部長	-	-	未割当て	-	-
<input type="checkbox"/>	福井 三郎	-	総務部	部長	-	-	未割当て	-	-
<input type="checkbox"/>	岩手 さつき	-	営業部	一般	-	-	未割当て	-	-

4エントリーの1-4を表示する 表示 10 エントリー

1

フィールド

- フルネーム
- ユーザーの編集
- 個別ユーザーレポート
- 省略名
- メール
- グループ
- パフォーマンス区分
- パフォーマンスカテゴリー: エクスプレスコース
- 受け取った修了証
- ステータス
- 攻撃結果
- トレーニング条件への同意
- UUID (SCIM)
- 所属
- 役職

初期設定に戻

変更されたビュー

- 省略名
- メール
- グループ
- 役職
- 所属
- パフォーマンス区分
- パフォーマンスカテゴリー: エクスプレスコース

☰ を上下にドラッグし、並べ替え

トレーニンググループとは…

受講者に合わせて、トレーニングトピック、レベルを選択したセット（次ページ参照）。
トレーニンググループをユーザーに割り当て、必要なコースを受講させる。

規定で3レベルが設定済み

- 低リスク
- 一般的リスク
- 高リスク

規定トレーニングの内容は、変更が可能。

トレーニンググループの新規作成が可能。

トレーニンググループの設定

新規グループの追加

トレーニングスケジュール 統計情報 Express course **グループ設定** トレーニング開始

グループ名
初級編

Training program settings

Main course **エクスプレスコース**

強度 (週あたり何分か)
10 20 30 ∞

合格するための最低テストスコア, %
70

トレーニングプログラム

トピック	初心者	初級	中級	上級	使用可能な言語															
					EN	CS	DA	ES	DE	FR	IT	HU	NL	PL	BR	PT	RO	SV	TR	
<input checked="" type="checkbox"/> メール	<input type="checkbox"/>	<input checked="" type="checkbox"/>	<input type="checkbox"/>	<input type="checkbox"/>	✓	✓	✓	✓	✓	✓	✓	✓	✓	✓	✓	✓	✓	✓	✓	
<input checked="" type="checkbox"/> パスワードとアカウント	<input type="checkbox"/>	<input checked="" type="checkbox"/>	<input type="checkbox"/>	<input type="checkbox"/>	✓	-	-	✓	✓	✓	✓	-	-	✓	-	-	-	-	-	
<input checked="" type="checkbox"/> Web閲覧	<input type="checkbox"/>	<input checked="" type="checkbox"/>	<input type="checkbox"/>	<input type="checkbox"/>	✓	✓	✓	✓	✓	✓	✓	✓	✓	✓	✓	✓	✓	✓	✓	
<input checked="" type="checkbox"/> ソーシャルメディアとメッセージング	<input type="checkbox"/>	<input checked="" type="checkbox"/>	<input type="checkbox"/>	<input type="checkbox"/>	✓	✓	✓	✓	✓	✓	✓	✓	✓	✓	✓	✓	✓	✓	✓	
<input checked="" type="checkbox"/> PCセキュリティ	<input type="checkbox"/>	<input checked="" type="checkbox"/>	<input type="checkbox"/>	<input type="checkbox"/>	✓	✓	✓	✓	✓	✓	✓	✓	✓	✓	✓	✓	✓	✓	✓	
<input type="checkbox"/> モバイル機器	<input type="checkbox"/>	<input type="checkbox"/>	<input type="checkbox"/>	<input type="checkbox"/>	✓	✓	✓	✓	✓	✓	✓	✓	✓	✓	✓	✓	✓	✓	✓	
<input type="checkbox"/> Protecting confidential data	<input type="checkbox"/>	<input type="checkbox"/>	<input type="checkbox"/>	<input type="checkbox"/>	✓	✓	✓	✓	✓	✓	✓	✓	✓	✓	✓	-	✓	✓	✓	
<input type="checkbox"/> GDPR	<input type="checkbox"/>	<input type="checkbox"/>	<input type="checkbox"/>	<input type="checkbox"/>	✓	✓	✓	✓	✓	✓	✓	✓	✓	✓	✓	✓	✓	✓	✓	
<input type="checkbox"/> 産業サイバーセキュリティ	<input type="checkbox"/>	<input type="checkbox"/>	<input type="checkbox"/>	<input type="checkbox"/>	✓	-	-	-	-	-	-	-	-	-	-	-	-	-	-	

- ・強度 (週あたり、何分受講するスケジュールにするか。)
- ・何点以上を合格とするか。
- ・受講するコースとレベルの選択。

強度について

10分、20分、30分、無限大を選択します。
コースごとの標準時間がありますので、それに基づきスケジュールと終了予定が決まります。
無限大では2週間で1単元以上を進めるペースになります。

トレーニンググループの設定例

例えば、メール、パスワードとアカウント、Web閲覧、ソーシャルメディアを、他のトレーニングに先行して受講させたいとします。

スケジュールは各「初心者」が計画され、初心者が終了後に「初級」の受講となります。

強度（週あたり何分か）

10 20 30 ∞

トレーニングプログラム

トピック 初心者 初級 中級 上級

- メール
- パスワードとアカウント
- Web閲覧
- ソーシャルメディアとメッセージ
- PCセキュリティ
- モバイル機器

トレーニングスケジュール ?

トレーニング	2月 2022	3月 2022	4月 2022	5月 2022	6月 2022
メール	Eメール		Eメール	Eメール	
パスワードと		パスワ		パスワ	パスワ
Web閲覧		Web		Web	
ソーシャルメ			ソーシ		ソーシ

週間 7

ソーシャルメディアとメッセージ：初心者向け

愛する人に花束を！（ギフト券を手に入れるためにソーシャルメディアのログイン名とパスワードを送信するよう促すメールです）

01分 模擬攻撃

Eメール：初級編

サイバー犯罪者は、メール送信の活動を通して、3年間で50億ドル以上を盗みました。あなたは自分の負担でこの金額を増やしたいと思いますか？

03分 メール強化

Eメール：初級編

「Eメール：初級編」モジュールの理解度テスト

15分 理解度テスト

トレーニンググループへのユーザー割り当て

トレーニンググループへのユーザー割り当ては、ルールを使用した一括割り当てが可能です。

新規ルールの追加

* - 必須項目
パラメータ
役職

値*

部長

グループ
高リスク

キャンセル 送信

新規ルールの追加

* - 必須項目
パラメータ
所属

値*

営業部

グループ
一般的リスク

キャンセル 送信

ルールは複数作成可能。
値は既に登録したユーザーのカスタム属性から選択。
(P11参照)

ルールを適用

新規ルールの追加

パラメータ	値	グループ	
役職	部長	高リスク	優先順位の変更
所属	営業部	一般的リスク	削除

ルールは上から適用されます。

トレーニンググループへのユーザー割り当て

ルールを適用 新規ルールの追加

パラメータ	値	グループ	
役職	部長	高リスク	⋮
所属	営業部	一般的リスク	⋮
所属	総務部	高リスク	⋮



活動中 ☰

<input type="checkbox"/>	フルネーム		グループ	所属	役職	パフォーマンス区分	パフォーマンスカテゴリ: エクスペンスコース	ステータス	攻撃結果	トレーニング条件への同意
<input type="checkbox"/>	カスベ 太郎		高リスク	総務部	一般	-	-	未割当て	-	-
<input type="checkbox"/>	青森 次郎		高リスク	営業部	部長	-	-	未割当て	-	-
<input type="checkbox"/>	福井 三郎		高リスク	総務部	部長	-	-	未割当て	-	-
<input type="checkbox"/>	岩手 さつき		一般的リスク	営業部	一般	-	-	未割当て	-	-

4エントリーの1-4を表示する 表示 10 ▼ エントリー 1

誰が私の注意を必要としていますか？



時間内に終わらせることができません

予定よりも大幅に遅延

予定よりも遅延 2

予定通り 1

予定よりも前倒し 1

テストを受けないでください1 テストの失敗 ログインしたことがありません1

これらのユーザーは、出席率が不十分（プラットフォーム上のレッスンを時間通りに完了していない）なため遅れています。出席率は、グループの学習計画に基づいて、一定の期日までに合格するように割り当てられたレッスン数に対して、合格したレッスン数の割合として計算されます。これは、仕事量が多いことやその他の理由に関連している可能性があります。そのような場合は、プログラムを思い出していただくよう、メールでお知らせすることをお勧めします。そのためのヒントがここにあります。

検索...

レポートのダウンロード

フルネーム	遅延したユニット数	テストが開始されていません	グループ	終了予定日	推定終了日	ステータス	メール
カスペルスキー 003	1	-	初級編	2022/05/20	2022/05/20	学習中	kas003@ka

テストを受けないでください1 テストの失敗 ログインしたことがありません1

これらのユーザーは、まだシステムに参加していません。手紙を書いたり、直接会って話をしてみるのもいいかもしれません。何か問題を抱えているのであれば、それが助けになったり、モチベーションにつながったりするかもしれません。メールの書き方については、こちらに役立つヒントがありますので、参考にしてください。

検索...

レポートのダウンロード

フルネーム	グループ	終了予定日	推定終了日	ステータス	メール
カスペルスキー 004	一般的リスク	2022/11/10	2022/11/10	学習中	kas004@ka

ユーザー個別の状況把握

個別ユーザーレポート

カスペルスキー 002 グループ：一般的リスク 2022/2/16にトレーニングは割り当てられました

Common Main course Express course **テスト** 履歴 フィッシング

テストエラー

単位	質問	選択された回答	正解	日付
Eメール：初心者向け	自分のメールがハッキングされていると疑い、対策を講じる必要があるのは、どのような場合でしょうか。	<ul style="list-style-type: none"> 添付ファイルのダウンロードでエラーが発生する場合。 	<ul style="list-style-type: none"> 未知の機器でメールにアクセスされたという通知が来ている場合。 削除したメールや送信したメールの中に、存在しないはずのメールを発見した場合。 あなたの友人から、あなたのメールがスパムを送信していると言われた場合。 	2022/02/16 17:13
Eメール：初心者向け	仕事で時々使っていた個人用メールのパスワードを、ネット詐欺師に知られてしまったのではないかと疑っています。どうすればいいのでしょうか？	<ul style="list-style-type: none"> このメールアドレスにリンクしている、すべてのソーシャルメディアアカウントのパスワードを変更してください。 Eメールのパスワードは、できるだけ早く変更してください。 	<ul style="list-style-type: none"> このメールアドレスにリンクしている、すべてのソーシャルメディアアカウントのパスワードを変更してください。 Eメールのパスワードは、できるだけ早く変更してください。 あなたの会社のITチームに報告してください。 	2022/02/16 17:13
Eメール：初心者向け	次のうち、ネット詐欺師が成りすますことが不可能なのは誰でしょうか？	文学賞受賞の秘書	誰にでもなりすますことができる	2022/02/16 17:13

ユーザー個別の状況把握

個別ユーザーレポート

カスペルスキー 0 0 2 グループ：一般的リスク 2022/2/16にトレーニングは割り当てられました

Common Main course Express course テスト **履歴** フィッシング [↓ XLSXとしてエクスポート](#)

プラットフォームとユーザーとのやり取り ?

日付と時刻*	活動タイプ	単位	活動名	ステータス	経過時間 (分)
2022/2/17 14:39	メール強化	導入	More than 50 million people have successfully studied the basics of cybersecurity	送信済み	-
2022/2/16 17:17	レッスン	Eメール：初心者向け	メールのパスワード入力を求められたときに気をつけることは何でしょうか？	未完了	-
2022/2/16 17:14	レッスン	Eメール：初心者向け	メールがハッキングされた場合、どうすればいいでしょうか？	完了	3
2022/2/16 17:14	レッスン	Eメール：初心者向け	何が私のメールを脅かすのでしょうか？	完了	1
2022/2/16 17:11	理解度テスト	Eメール：初心者向け	「Eメール：初心者編」モジュールの理解度テスト	不合格、22%	3
2022/2/16 17:11	メール強化	Eメール：初心者向け	プログラムサイバーセキュリティの基礎のモジュールEメール：初心者向け学習にご招待します。	送信済み	-
2022/2/16 17:10	レッスン	導入	プログラムについて	完了	1
2022/2/16 17:05	レッスン	導入	プログラムについて	未完了	-

フィッシングシミュレーター



フィッシングメール 訓練

フィッシングキャンペーンを作成し、訓練を行う。

フィッシングメールは、テンプレートからカスタマイズ可能。

フィッシングメールは、1種類でも複数でも、選択可能。

ユーザーに模擬フィッシングメールを送り、リンクをクリックしてしまったか、追跡する機能。

模擬フィッシングメールはカスタマイズ可能。
お客様の状況に合わせたよりリアルなフィッシングメールを作成することが出来る。

すぐに使用可能な豊富なテンプレート

フィッシング・シミュレーター

活動 メールテンプレート

日本語 失敗率 一般 カスタム

名前	件名	送信者名	送信者アドレス	失敗率	カテゴリ	使用可能な言語
貴方の名前が遺産相続の対象者として挙がっています 新しいテンプレート	貴方の名前が遺産相続の対象者として挙がっています	アメリカ法曹協会、アレクサンダー・ブランク	info@corp-email.info	3%	一般_罰則	AR, BR, CS, DA, DE, EN, ES, FR, IT, JA, NL, PT, RO, RU, SV
COVID-19の治療薬を発見！ 新しいテンプレート	COVID-19の治療薬を発見！	ニューヨークタイムズの記事より	info@corp-email.info	5%	一般_COVID-19	AR, BR, CS, DA, DE, EN, ES, FR, IT, JA, NL, PT, RO, RU, SV
あなたのMicrosoftアカウントに不正なアクセスがありました。 新しいテンプレート	あなたのMicrosoftアカウントに不正なアクセスがありました。	Microsoft モニタリング・チーム	info@corp-email.info	4%	一般_メールと配信	AR, BR, CS, DA, DE, EN, ES, FR, IT, JA, NL, PT, RO, RU, SV
サーバーメンテナンスのお知らせ 新しいテンプレート	サーバーメンテナンスのお知らせ	IT部、古川 浩義	info@corp-email.info	7%	企業	AR, BR, CS, DA, DE, EN, ES, FR, IT, JA, NL, PT, RO, RU, SV

容易に編集可能なエディタ

1 パラメータ > 2 コンテンツ

B I U ノーマル 日付 カスタム

このたびはカスペイのご利用に際し、ご不便をおかけし
カスペイグループでは、不正利用防止および利用者保護
用を制限または、一部のお店や購入される商品によって
い場合がございます。
本人確認の強化を行なっております。
「[\[\[dates.tomorrow\]\]](#)」に下記リンクより認証を完了させてください。
カスペイ サインイン <<https://www.kaspersky.co.jp/>>
お客さまにはご不便をおかけし誠に恐れ入りますが、皆さまに安心・安全にご利用
いただくための対応となっております。
なお、当社の判断基準や詳細についてはご案内ができませんことをご了承ください。

フィッシングキャンペーン レポート

活動 2023Q4Dec

統計情報 設定

活動結果

ステータス 開始済み

メール開始 2023/12/18

メールの終了 2023/12/18

データ受信終了日 2023/12/19

が作成した活動です。 @gmail.com

送信済メール 3/3

クリック済み 0% 1 participants

Marked as phishing 0% 0 participants

メンバー

↓ Export to XLSX

フルネーム	メール	送信先	Marked as phishing	クリック済み	受け入れられたルール	名前	グループ	攻撃結果	トレーニング条件への同意
Kas010	kaspersky010...	2023/12/18 15:47	-	-	-	あなたのMicrosoftアカウントに不正なアクセスがありました。	低リスク	🕒	✓
Kas005	kas005@kas...	2023/12/18 15:47	-	2023/12/18 16:05	-	未配信メッセージ	低リスク	2023Q4Dec: クリック...	✓
Kas006	kas006@kas...	2023/12/18 15:47	-	-	-	あなたのMicrosoftアカウントに不正なアクセスがありました。	低リスク	🕒	✓

フィッシングキャンペーンごとに、結果をExcelに一括エクスポート可能。

A	B	C	D	E	F	G	H	I
Full name	Email	Sent at, UTC	Reported phishing at, UTC	Clicked link at, UTC	Rules accepted	Name	Group	Attack result
Kas010	kaspersky010@	18.12.2023 06:47			No	あなたのMicrosoftアカウントに不正なアクセスがありました。	低リスク	2023Q4Dec:Waiting
Kas005	kas005@kas4te	18.12.2023 06:47		18.12.2023 07:05	No	未配信メッセージ	低リスク	2023Q4Dec:クリック
Kas006	kas006@kas4te	18.12.2023 06:47			No	あなたのMicrosoftアカウントに不正なアクセスがありました。	低リスク	2023Q4Dec:Waiting

404 Not Found

nginx/1.0.5

フィッシング模擬攻撃であることを知らせるランディングページか、404ページに転送するか選択ができる。

従業員がフィッシングテストを受けた事実を、組織に共有する可能性があり、フィッシングテストの結果が信頼できないものになることを避けるため。

その他、KASAP管理機能



ホワイトラベリング

- Training portal link
- Company logo

会社のパラメータ

名前: ; KLJ
ドメイン: ; trial-a2342a

会社ロゴ:  [ロゴの変更](#)

ユーザーメールでのロゴ使用 



コース履歴 私の実績

ソーシャルメディアとメッセージ: 初心者

終了予定日: 2024/1/4.



今日、ソーシャルメディアはメールやメッセージ取ったりしています。

これらのリソースが普及すればするほど、サイバ
いたためには、ソーシャルメディアでの安全な行動

このトピックをすでに知っていますか？今すぐ「テスト」を押してください。
理論はすべて飛ばして、テストに合格して知識を証明し、次のトピックに進みまし

テストに合格するためには、あなたが提出した答えの80%以上が正しくなければなりません。
合格しなかった場合は、このユニットのすべてのレッスンを受けた後、テストを再受験することができます。
合格した場合は、レッスンをスキップしてすぐに次のユニットに進むことができます。

● Certificate design

Certificate settings

修了証

Language

日本語

{ }フルネーム



例 : Kas010

キャンセル

保存

Certificate design



Text color



Background image



Reset image



Preview



ライセンス数の範囲で、複数の会社、ユーザーを管理することができます。
関連会社での使用を想定しています。サービスプロバイダーとしては使用出来ません。



新しい会社の追加

* - 必須項目

一般情報

名前*

カスベル販売

ドメイン名*

kas-sales

デフォルト言語 (トレーニング招待用)*

日本語

キャンセル 送信



ドメイン名 -

固有の識別子であり、ユーザーがプラットフォームにアクセスするためのサイトアドレス (URL) の一部。
企業が保有しているドメイン、メールアドレスに使用するドメインとは関係ない。

エンドユーザーライセンス契約より抜粋

- 1.4 ユーザー (お客様) とは、本契約を締結し、権利者またはその正規代理店に本ソフトウェアを発注した個人または法人およびその関連会社をいう。
- 1.5 関連会社とは、ユーザーの直接的または間接的な支配下にある、または一般的な支配下にある法人を意味する。
支配とは、50%以上の議決権のある株式またはその他の支配権のある株式を所有していることと定義される。

活用例

日本では日本語、海外拠点には英語でトレーニング設定。

KASAPは管理者向けのトレーニングではなく、従業員向けのトレーニング。
ソーシャルメディア招く危険性に意識が希薄な文化的な違いが存在する地域、目の届かない海外拠点は、特にKASAPが有効な領域です。

通常ユーザーは、トレーニング招待メールに記載された個々に用意されたリンクを使用してトレーニングポータルにアクセスします。

シングルサインオンが有効になっている場合、ユーザーは単一のリンクを使用してトレーニングポータルにログインできます。
トレーニング招待メールに記載された個々に用意されたリンクは引き続き使用出来ます。

KASAPは、次のプロバイダーとの統合をサポートしています。

Microsoft Azure ActiveDirectory

Active Directory フェデレーションサービス (AD FS)

サポートされているバージョン：

Windows Server 2016 (AD FS 4.0) および Windows Server 2019 (AD FS 5.0)

そのドメインのメールアドレスを持つすべてのユーザーを、招待状を送らずにフィッシング活動に追加することができます。

ドメインDNSレコードにTXT検証レコードを追加する必要があります。

オンプレミス版 KASAP

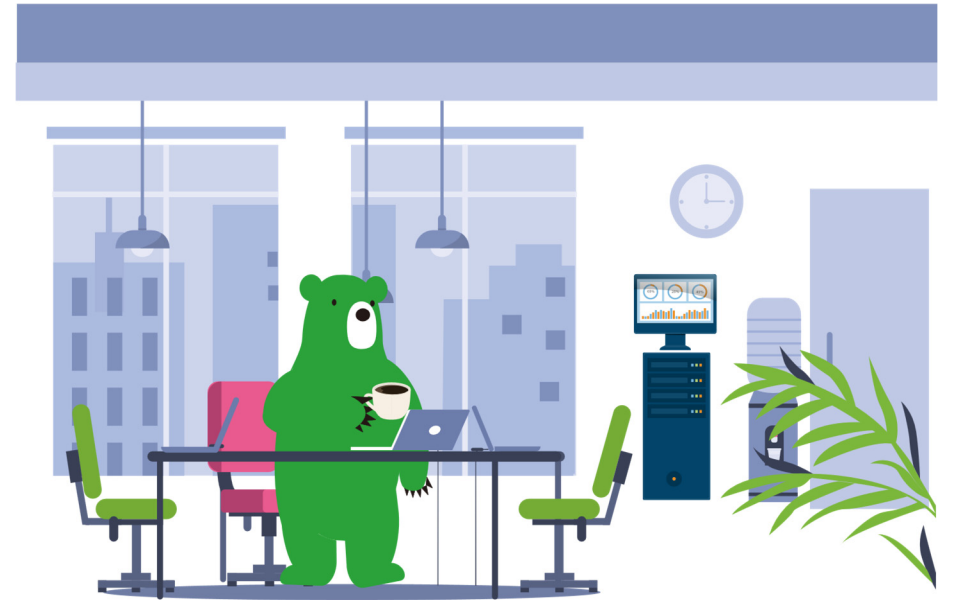

インターネットアクセスができない環境向けのオンプレミス版KASAP 2023年12月リリース

Rocky Linux 8.8をサポート。

ライセンスはオンライン版と同じ。

オンライン版同様、アカウントにe-mailアドレスを使用するため、メールサーバーが必要。

KASAP専用のDNSドメインが必要。

インストールパッケージはインターネット上に公開していないため、カスペルスキーまでお問い合わせください。

jp-sales@kaspersky.com

kaspersky